

Byggingarlýsing

1. Lýsing

Um er að ræða 36 m² frístundahús. Hæðsetning húss skal vera í samræði við byggingarfréttina. Byggingin er á einni hæð samtals 36,1 m² heildarinnihali byggingarinnar er 115,8 m².

Þærkerfi og einangur:

Byggingin er byggð úr 70mm þjálkum og grunnúð á steyptum þværþrum. Gólf er timburgólf á timburgrind einangruð með 100mm steinullarefnangrun. Þaki er trésetur þekktískerf með þorðaklefningu, einangrun í þaki er 100 mm steinullarefnangrun.

Kalmarntölur W/(m²K):

Þak: 0,29 W/m²K
 Úrvegur: 1,60 W/m²K
 Gluggar: 2,00 W/m²K
 Gólf á fyllingu: 0,34 W/m²K

Frágangur og klefningar:

Löft eru klefð á mán með þorðaklefningu. Úrvegur eru úr þjálkum. Þak er kleftr með þakþappa og 0,6mm þéttu alu-zink þaketi. Allt tréverk skal flaugstítt með viðkomandi efni.

Uthúður og gluggar:

Gluggar eru timburgluggar með tvöföldu gleri.

Upphitun:

Byggingin er óupphitð.

Löfseting:

Löfseting er náttúruleg.

Brannvarnir:

Byggingin er í nokkurflokki 3.

Rekaskilyrti og stökkvirkni skulu vera í húsna efns og fram kemur á teikningu. Reykkesun verður út um glugga og húðir í samræmi við byggingareglugerð.

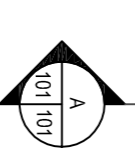
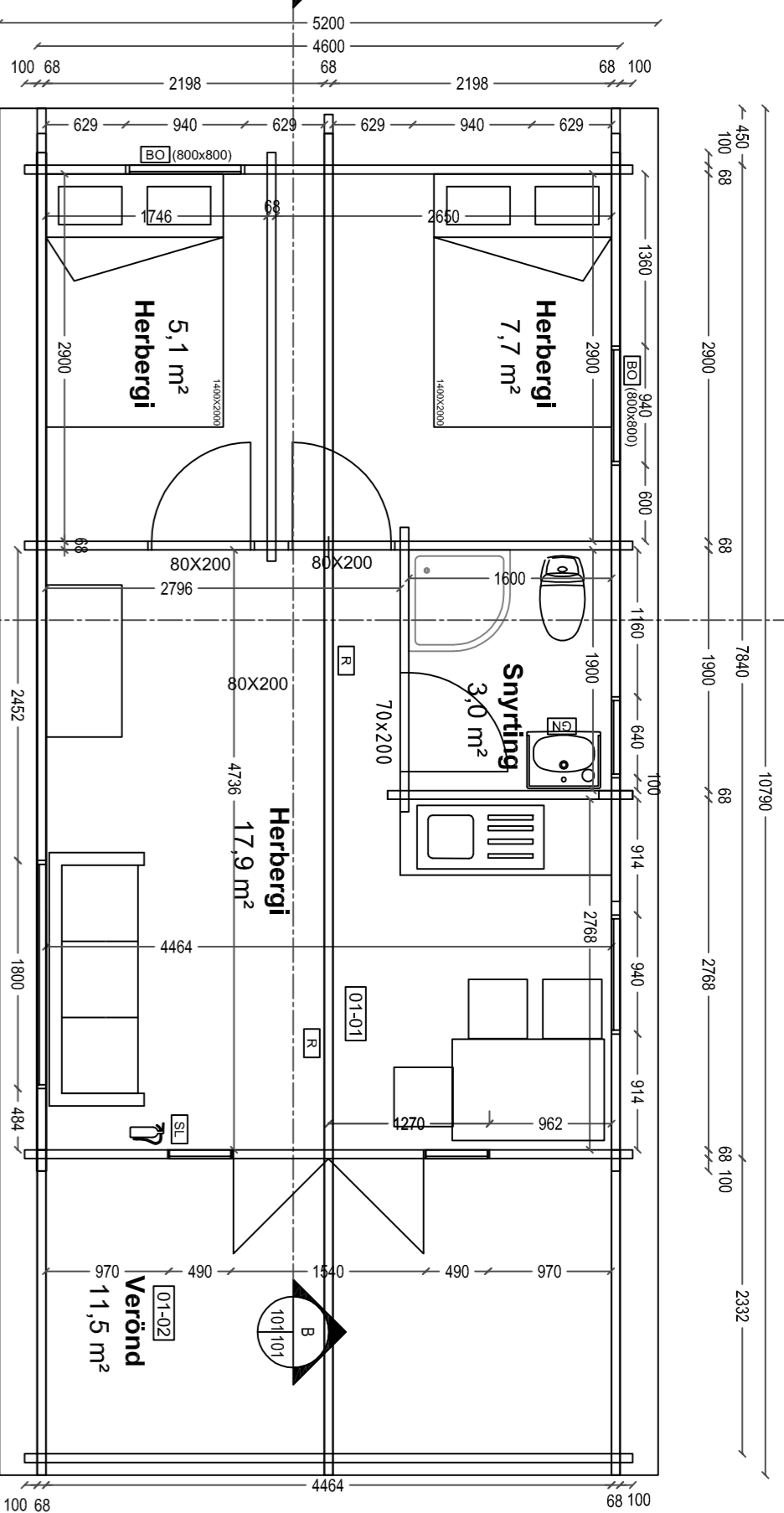

Grunnmynd
1:50

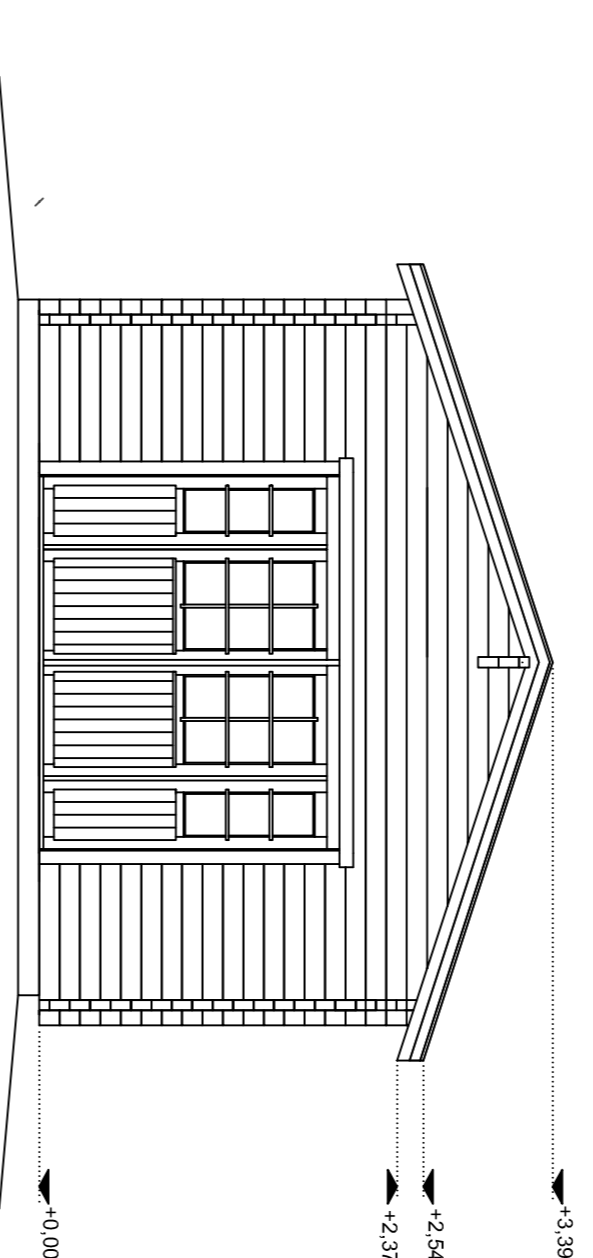

Norður
1:50

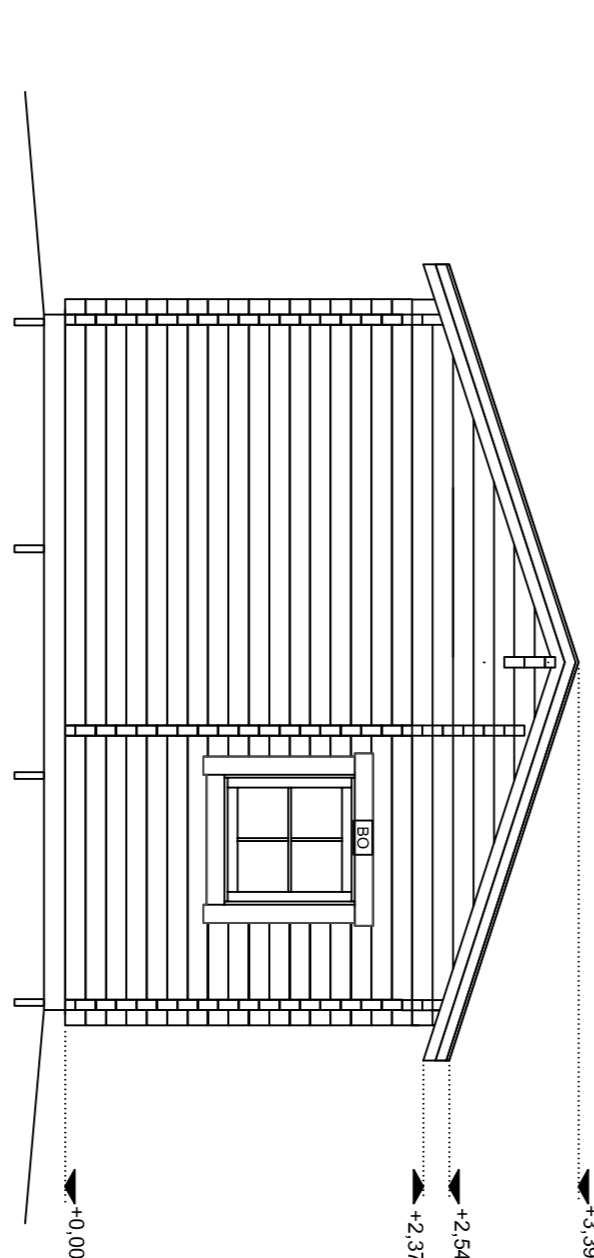

Suður
1:50

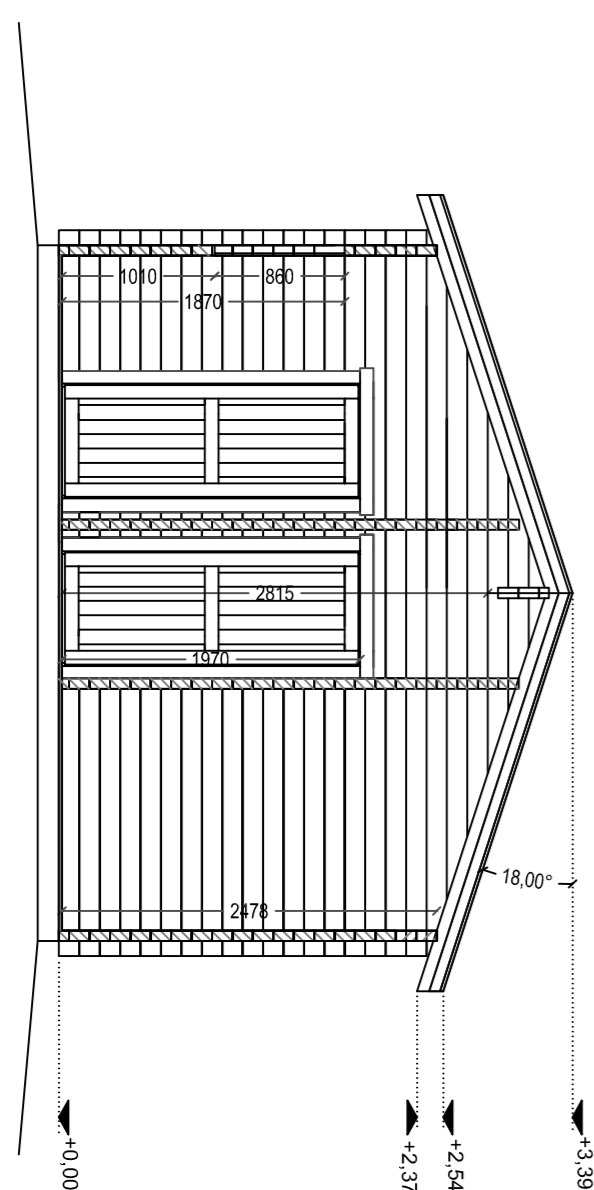

Snúð A-A
1:50

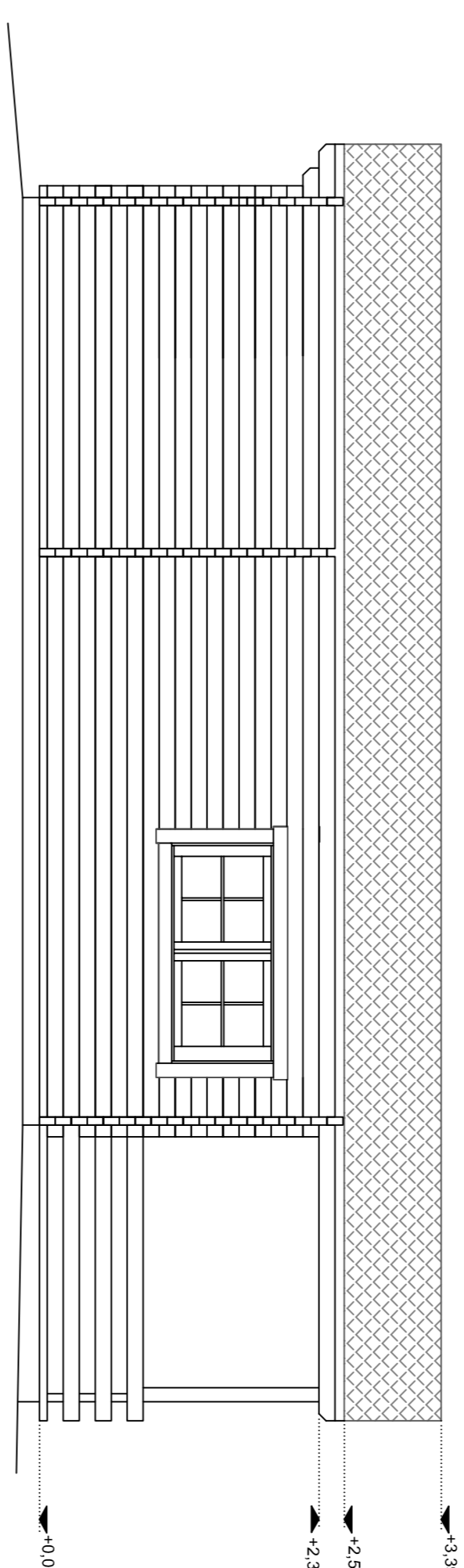

Austur
1:50

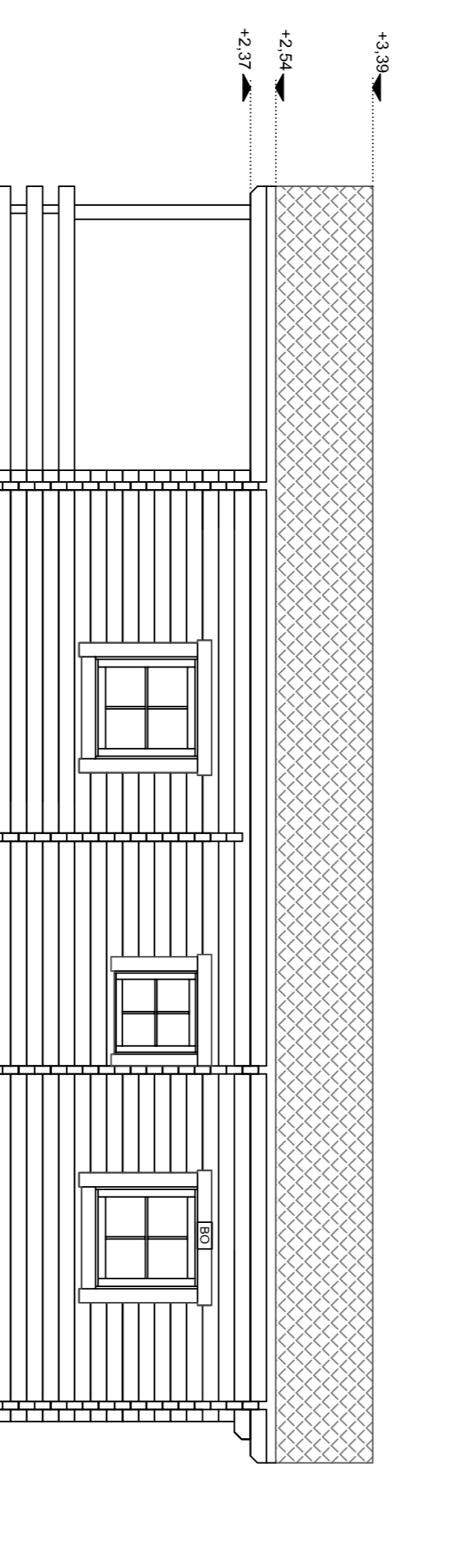

Vestur
1:50

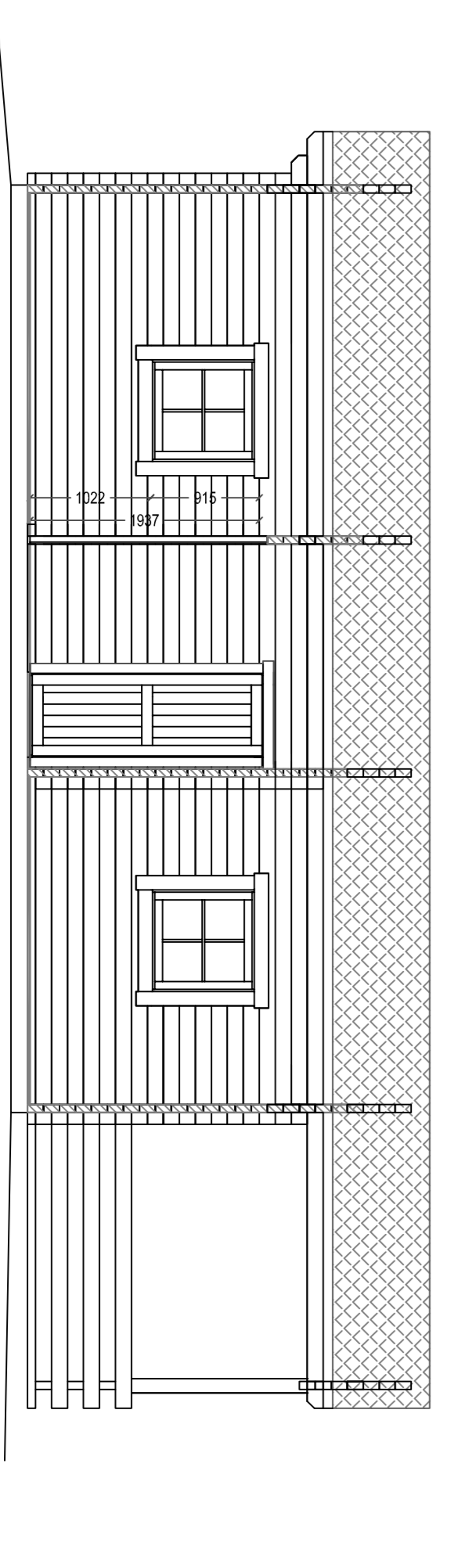

Snúð A-A
1:50

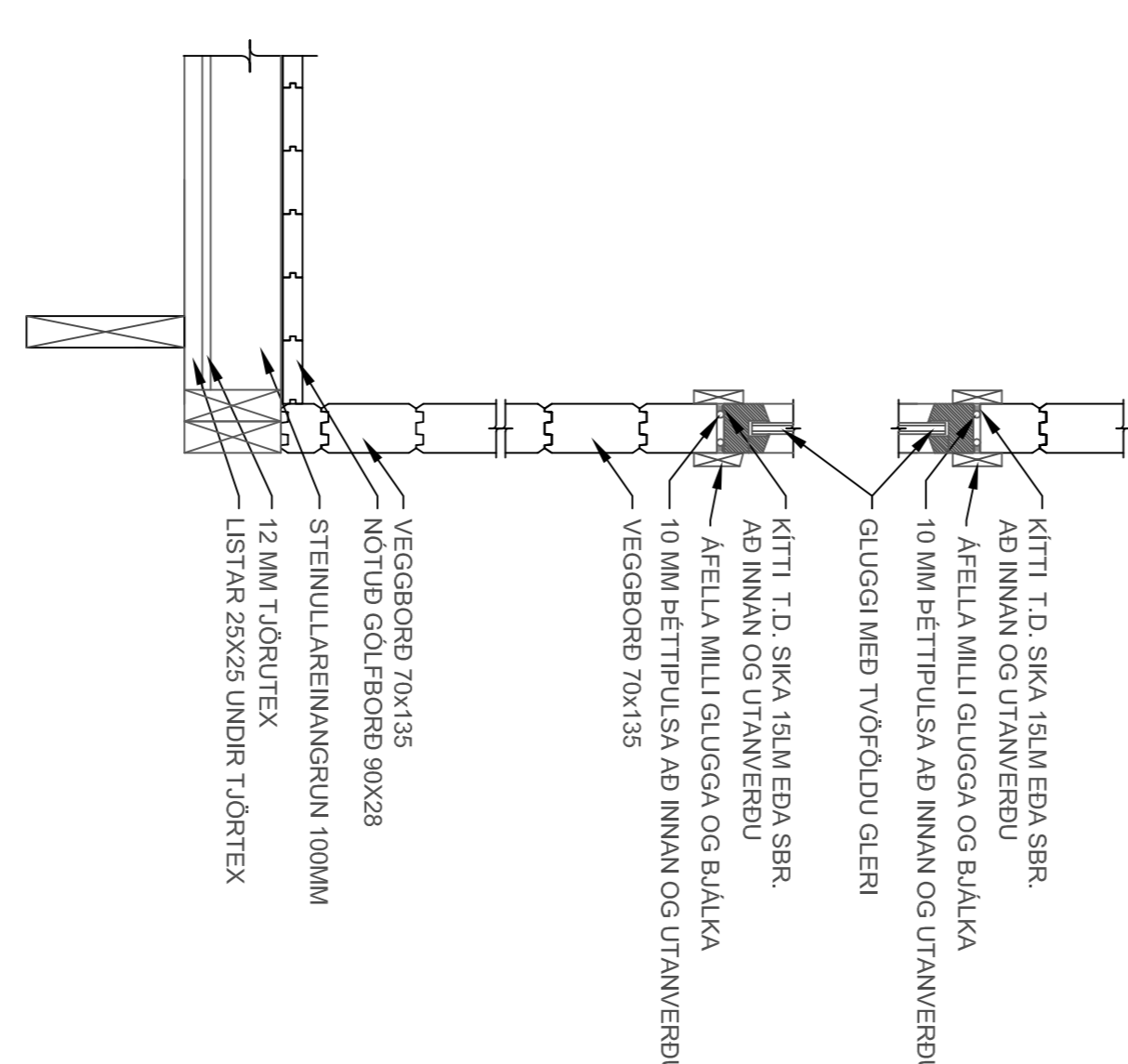
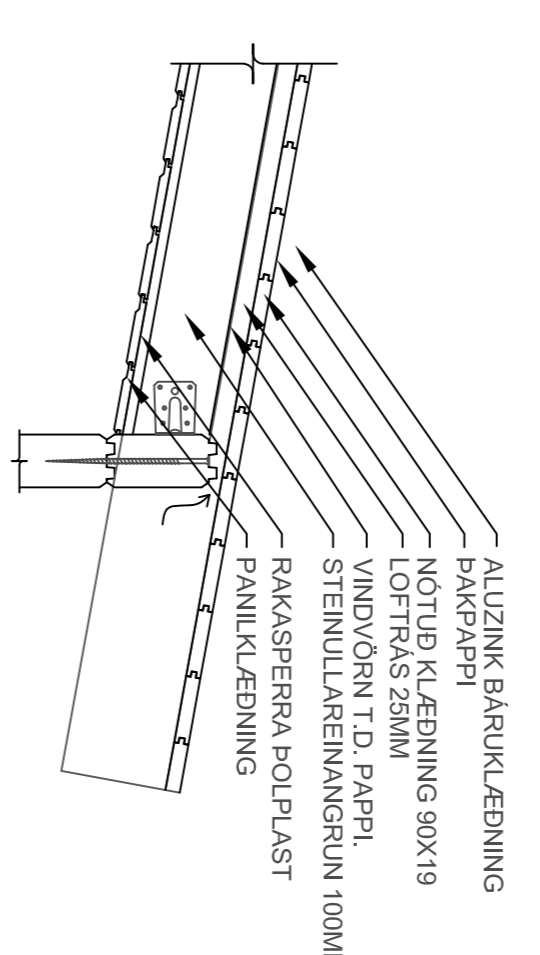

Frágangsdælli
1:10

- SKYRINGAR
- Slökkvirkni
- Reykaskilyrti
- Gólfhúrfall
- Þjórgrunnarop

5		
4		
3		
2		
1		
Utgáfa:		Dagur:
Gisthús 36		
Nóðurlífsbætur, Gardi		
Aðalupdráttur		
Útlit: grunnmynd byggingarlýsing og snið	Hannak: 555	
	Mnk:	150-110
	Síða: A1	
	Dagur:	20.2.2016
Undirskrift höfundar:		

RISSE
 VERKFRÆÐISTOFA
 Teikning nr: **A202**
 Útgáfa nr: **1**