

Frágangsdælli 1-10

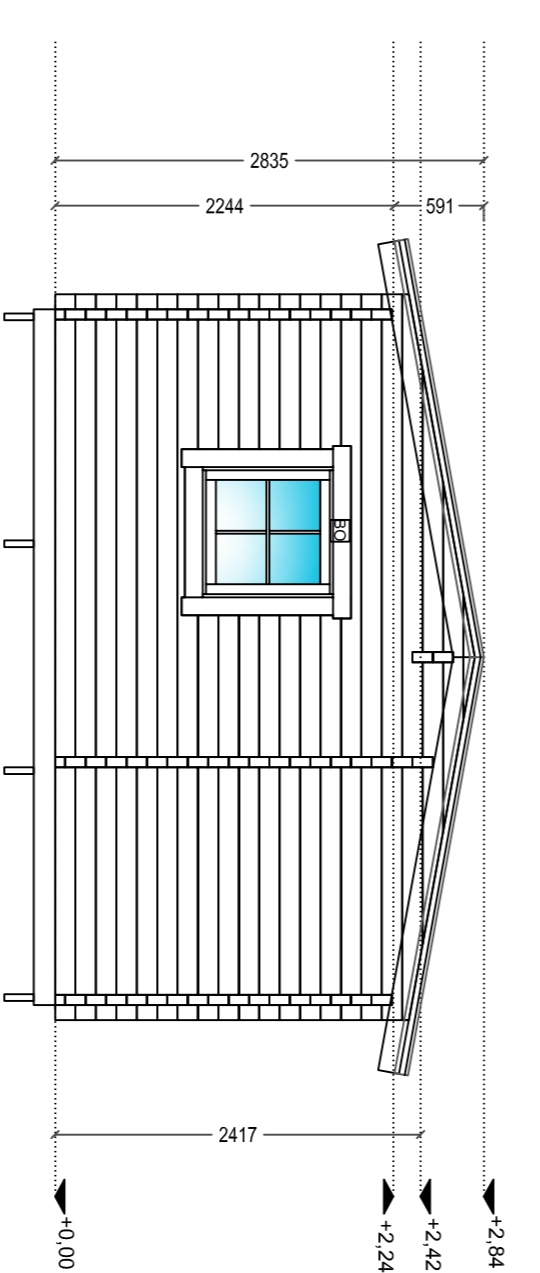

Vestur 1:50

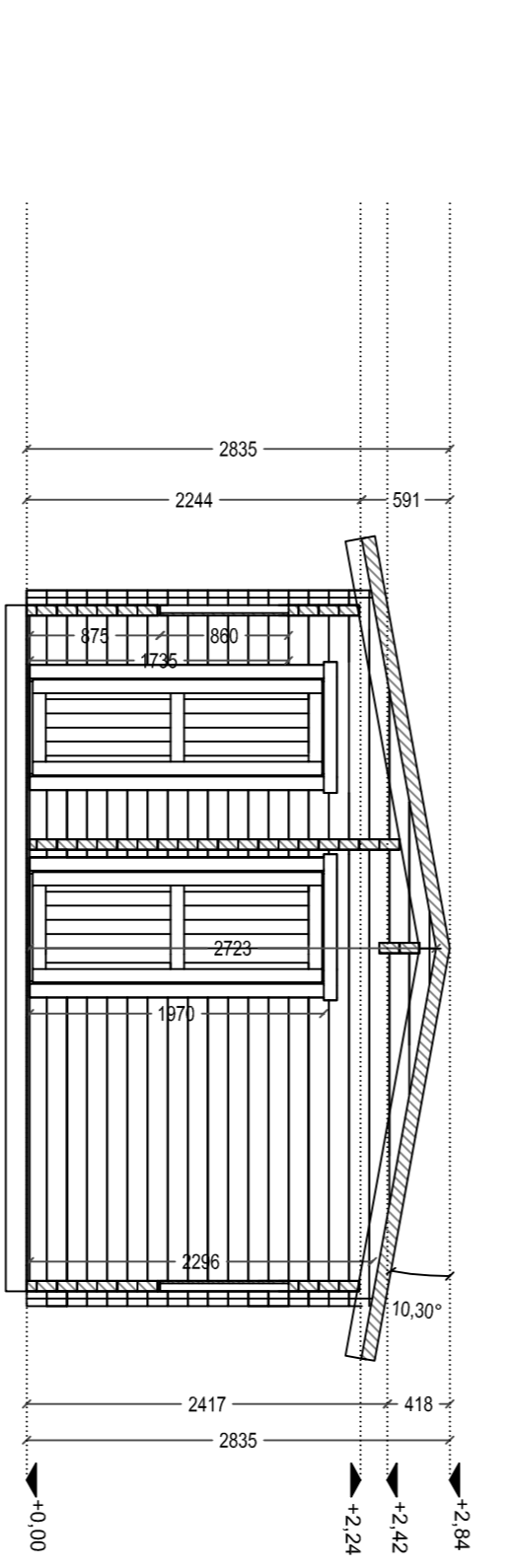
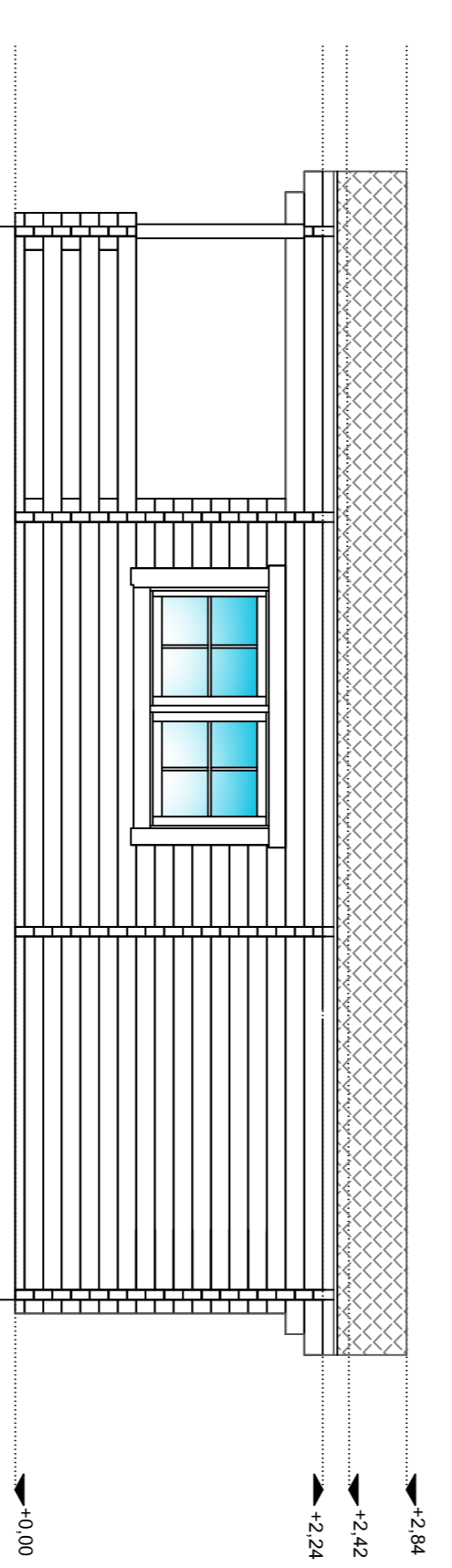

Norður 1:50

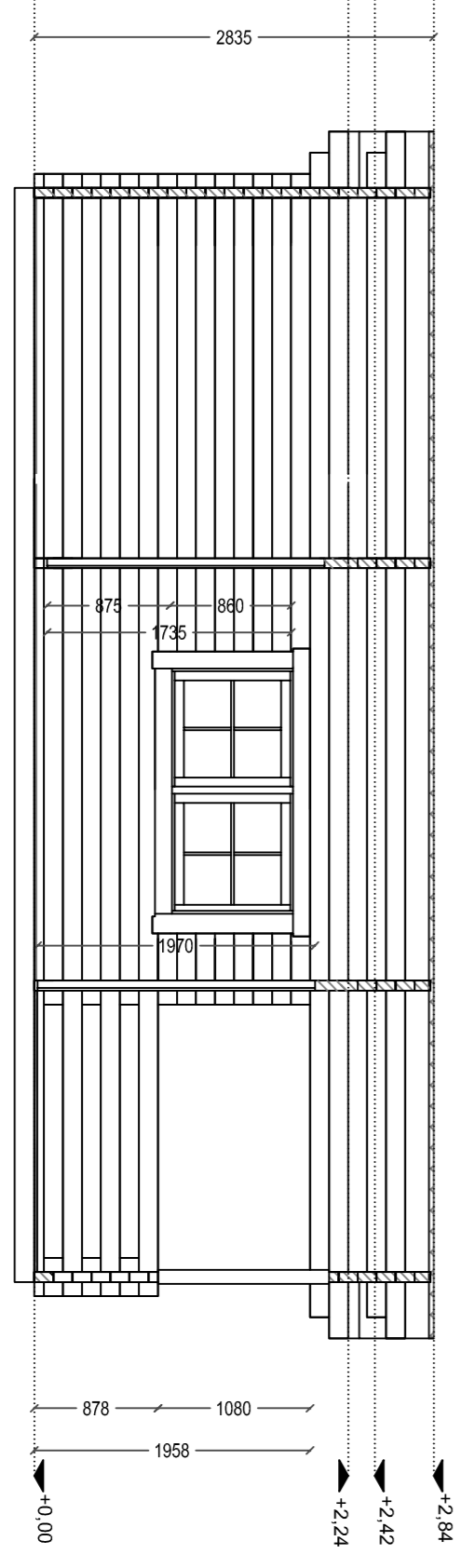

Austur 1:50

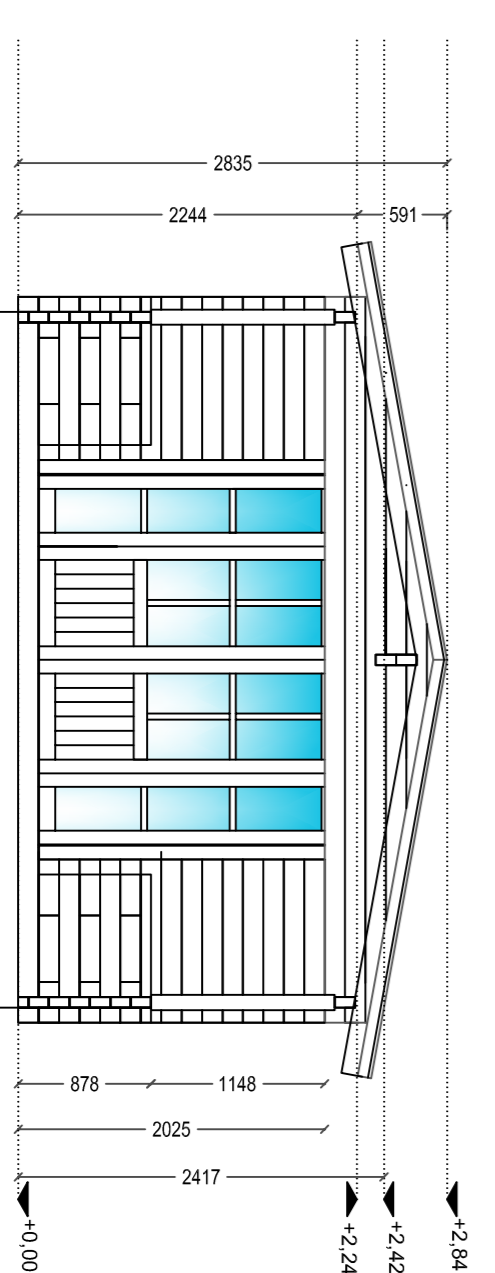

Suður 1:50

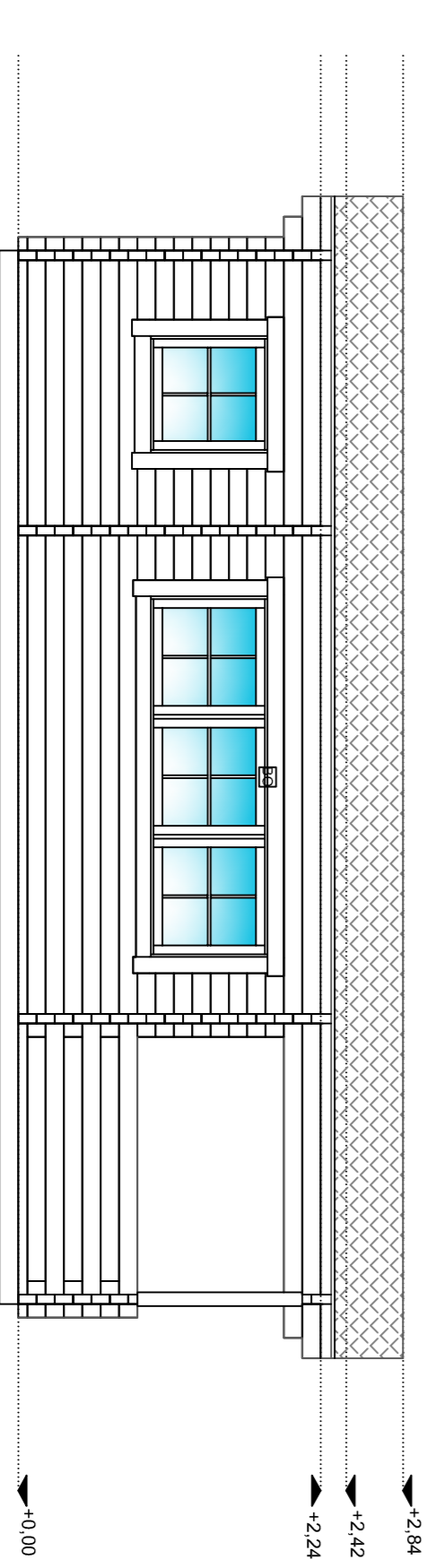

Byggingarlýsing

Lýsing um er að reða 26 m² frístaðshús. Hæðarsening húss skal vera í samræði við byggingarhlífina. Byggingin er á einni hæð samals 26,2m² heildarinnihli byggingarnar er 74,1 m². Stærð lóðar er 60x100m.

Búnaðarvíki og einangrun: Byggingin er byggð úr 70mm bjálkum og grundbú á steyrnum stannum. Gólf er timburgólf á timburgrunni einangruð með 100mm steinullareinangrun. Í þætti eru reistar heikæddir með borðskæðingum, einangrun. Í þætti er 100 mm steinullareinangrun.

Klámurartíður W(m²K):
 Þak: 0,29 W/m²K
 Úrvegur: 1,60 W/m²K
 Gluggar: 2,00 W/m²K
 Gólf á fyllingu: 0,34 W/m²K

Frágangur og klæðningar: Lofti enu klædd að innan með panelklæðningu. Úrvegur enu úr bjálka. Þak er klætt með þakþappa og 0,60mm þerra alu-zink þaketi. Allir tréverk skal fávörpist með viðskemdu eini.

Úthúsnir og gluggar: Úthúsnir eru timburgluggar með tvöfalda gleri.

Upphlutum: Byggingin verður opphlutum.

Löftresting: Löftresting er natúrlöng.

Drumavarnir: Byggingin er í nokkurhlöðki 3.

Ryðskýringar og slökkvirkni: Skulu vera í hljósum eins og frána kemur á teikningu. Ryðskýring verður til um glugga og húsnir í samræmi við byggingarhlífina.

FLATARMÁL HÚSS	26,2 m ²
FLATARMÁL LÖÐAR	m ²
NYTTINGARHLÚTFALL	0,0
RÚMMÁL HÚSS	74,1 m ³

- SKÝRINGAR
- Slökkvirkni
- Ryðskýringar
- Gólfhúsnirfall
- Björgunartopp

5		
4		
3		
2		
1	Útlit:	Dagur:
Gisthúsið 25		
Norðurljósbætur, Garði		
Aðalupdráttur		
Útlit, grunnmynd, byggingarlýsing og snúð		
Hannak: 555	Mik:	
1:50-1:10	Stærð: A2	Dagur: 20.2.2016

Undirskrift höfundar:

RISSE VERKFRÆDISTOFA

Teikning nr. **A102**

Útgáfa nr. **1**

Höfundur: RÚM, 230 Reykjavíkurvegur / 421-13550 / www.risse.is

1:50 (A1)

0 1000 2000 3000 4000 5000 mm